GNDC 121.9	CONCEPCIÓN TWR 118.6

RVR BAJO 550 m

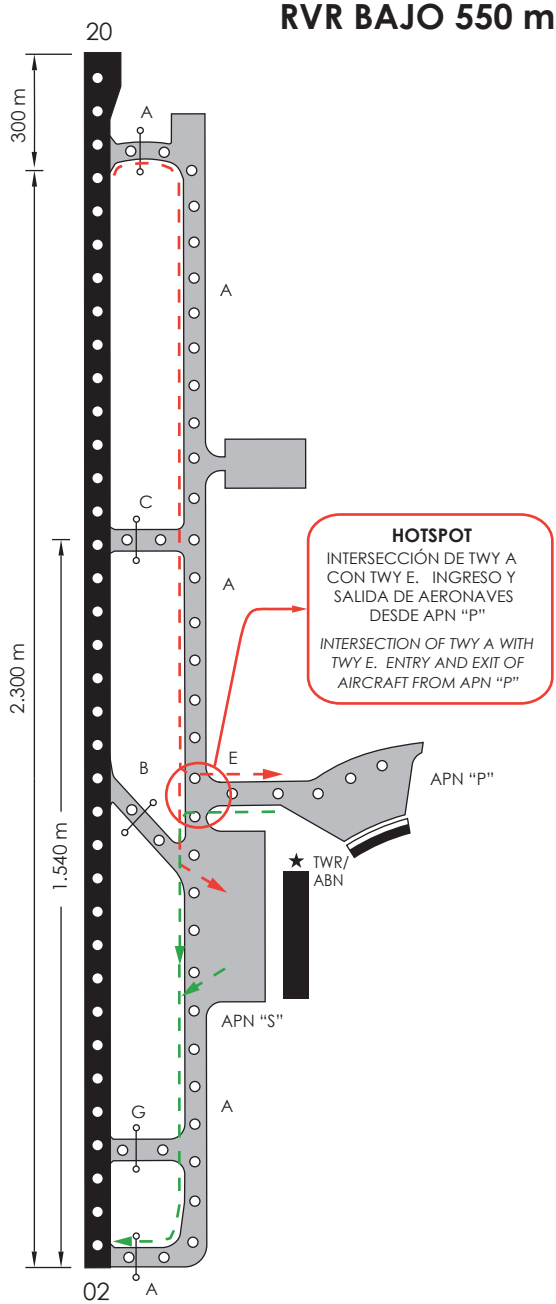

RESTRICCIÓN:

ACFT QUE ATERRICEN CON VIS INFERIOR A 150 M, DEBEN ABANDONAR PISTA DIRECTAMENTE POR TWY "C", LDA 1.540 M O POR TWY "A", LDA 2.300 M.

RESTRICTION:

ACFT LANDING WITH VIS LOWER THAN 150 M, MUST LEAVE THE RWY DIRECTLY BY "C" TWY, LDA 1.540 M, OR "A" TWY, LDA 2.300 M.

HOTSPOT

INTERSECCIÓN DE TWY A CON TWY E. INGRESO Y SALIDA DE AERONAVES DESDE APN "P"

INTERSECTION OF TWY A WITH TWY E. ENTRY AND EXIT OF AIRCRAFT FROM APN "P"

Simbología

- Luces de Eje
- Barra de parada
- Rutas de llegada con baja visibilidad
- Rutas de salida con baja visibilidad
- APN y otras TWY´s

DASA / SECCIÓN AIS-MAP